



1
2





SONDERWUNSCH

ANSICHT EINGANG

BV DORFSTRASSE,
WITTEN
02/09/2014

	Büro für Architekten + Planung Dipl.-Ing. Hans-J. Petermann Architekt BKA
	Dipl.-Ing. Reinhold Wender Architekt BDB
	Pfaffenstraße 149 58454 Witten
	Telefon: 02302 / 91412-0 Telefax: 02302 / 91412-99 E-Mail: info@bv-witten.de Internet: www.bv-witten.de



ANSICHT EINGANG

BV DORFSTRASSE,
WITTEN
02/09/2014

	Büro für Architektur + Planung Dipl.-Ing. Heinz u. Helmut Wilschütz BDA Dipl.-Ing. Ingrid Wilschütz Wilschütz BDA
	Postfach 248 09654 Witten Telefon: 02021 91413-0 Telefax: 02021 91413-99 e-mail: info@bv-witten.de internet: www.bv-witten.de
	BV DORFSTRASSE WITTEN
	02/09/2014

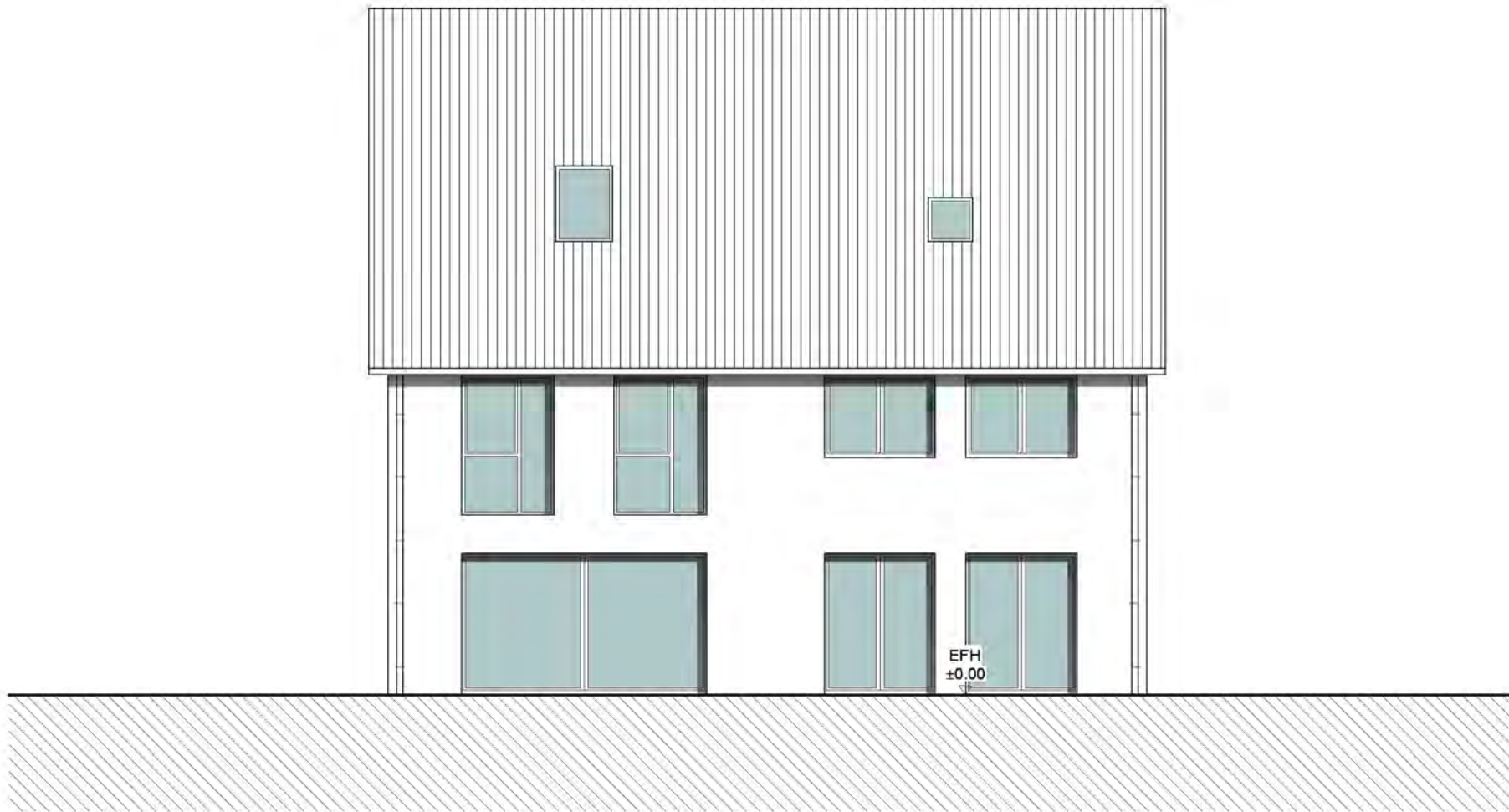

SONDERWUNSCH

STANDARD

ANSICHT GARTEN

BV DORFSTRASSE,
WITTEN
02/09/2014

	Büro für Architektur + Planung Holger Henze & Heidehold Architektur BDA	+ Planung + Architekt + Bauplaner
	Büro für Innen- und Außen Architektur BDA	+ Innenarchitekt + Bauplaner
	Büro für Reparatur und Erneuerung BDB	+ Erneuerung + Bauplaner
	Pfaffenbeckerstr. 248 58454 Witten	
	Telefon: 02102 / 9141-0 Telefax: 02102 / 9141-999 E-Mail: info@pap-witten.de Internet: www.pap-witten.de	

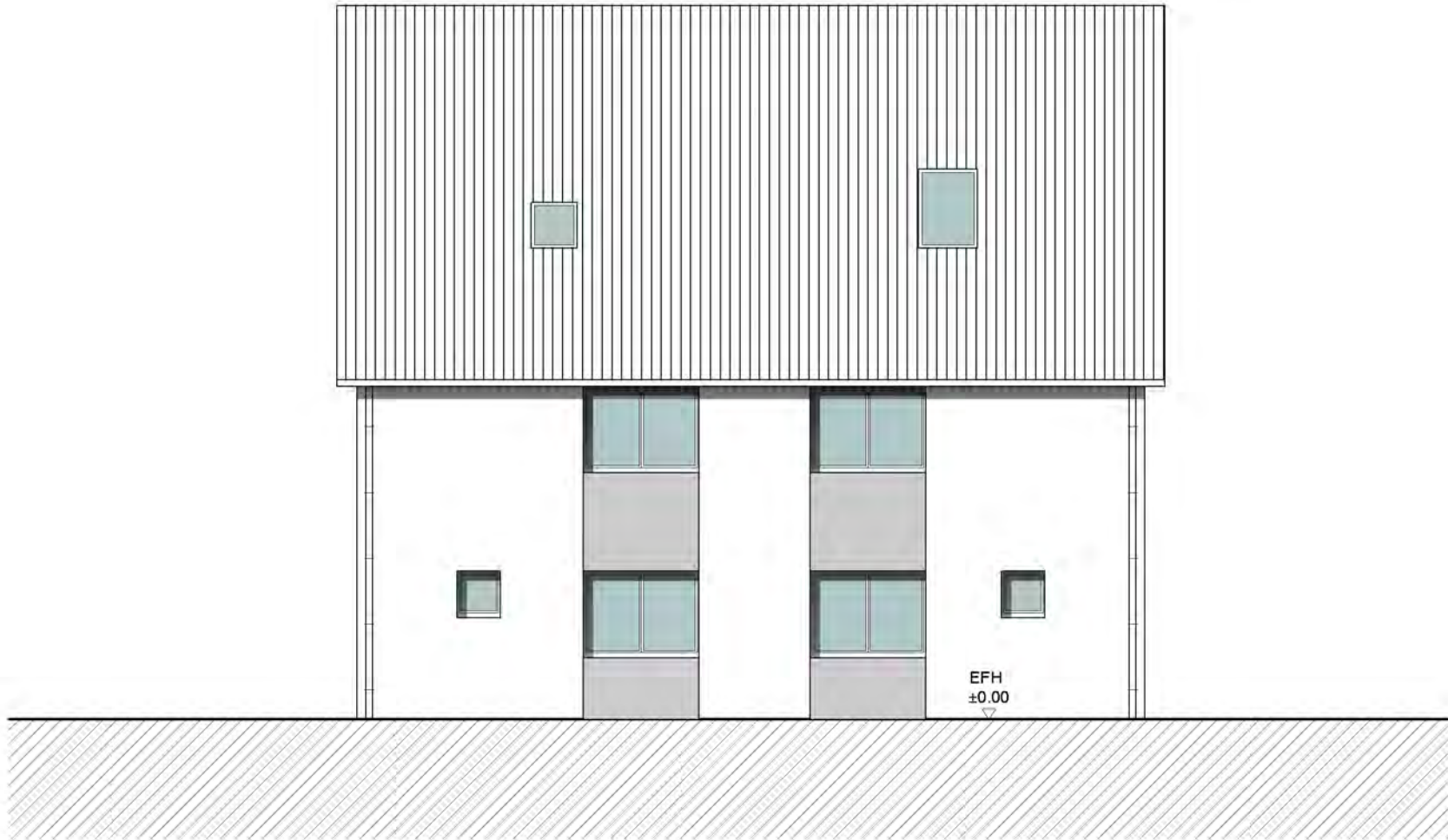

ANSICHT STRASSE

BV DORFSTRASSE,
WITTEN
02/09/2014

	Büro für Wittenbau	+ Planung
	dipl. Ing. Heinz A. Hetschold	Stadtplanung
	architekt BDA	
	dipl. Ing. Rüdiger Bürger	architekt BDB
	Platznummer 248	55454 Witten
	Telefon:	02502 / 9141-2-0
	Telefax:	02502 / 91412-99
	e-mail:	info@bap-witten.de
	Internet:	www.bap-witten.de